ENSAYO PARA UN ARCHIVO COLECTIVO

Retrospectiva de La **Casa Mutante** 2020-2025

Curaduria
Commissioning

(2025)

/ES

Este proyecto reúne mi trabajo de **curaduría y acompañamiento** en el desarrollo de las instalaciones que conforman **Ensayo para un archivo colectivo,** una muestra retrospectiva de La Casa Mutante desarrollada entre 2020 y 2025. Implicó el remontaje de obras producidas a lo largo de cinco años por artistas vinculados a la casa, reorganizados en nuevos grupos que dieron lugar a obras colectivas inéditas a partir de materiales y piezas preexistentes. La exposición tuvo lugar en el **Museo Metropolitano de Arte Urbano de Córdoba**, entre octubre de 2025 y febrero de 2026. Requirió la coordinación de más de treinta artistas de distintas disciplinas, con trayectorias diversas, en su mayoría entre los 20 y 35 años. Lejos de proponer una retrospectiva cerrada o lineal, el enfoque curatorial concibió la muestra como un ensayo en tiempo real, donde las obras del pasado se reactivan, se transforman y se leen nuevamente.

La muestra se despliega como **una casa hecha de fragmentos**. No hay un relato único, sino una constelación de habitaciones, objetos, sonidos y gestos que se cruzan. Cada instalación deja una huella de los modos en que La Casa Mutante, como espacio y como comunidad, pensó el arte, la convivencia y la creación colectiva.

/EN

This project brings together my work in **curation and close collaboration on the installations** that shape **Essay for a Collective Archive**, a retrospective exhibition of La Casa Mutante developed between 2020 and 2025. The process involved the remounting of works produced over five years by artists connected to the house, reorganized into new groupings that generated new collective works on top of existing pieces. The exhibition took place at the **Museo Metropolitano de Arte Urbano de Córdoba**, from October 2025 to February 2026. The project required the coordination of more than thirty artists from different disciplines, with diverse trajectories and backgrounds, mostly between 20 and 35 years old. Rather than presenting a fixed historical overview, the curatorial approach treated the retrospective as a living rehearsal, where past works were reactivated, transformed, and re-read through collective processes.

The exhibition unfolds like a **house built from fragments**. There's no single storyline, but a loose constellation of rooms, objects, sounds, and gestures crossing each other. Each installation leaves a trace of how La Casa Mutante—both a space and a community—has imagined art, coexistence, and collective making.

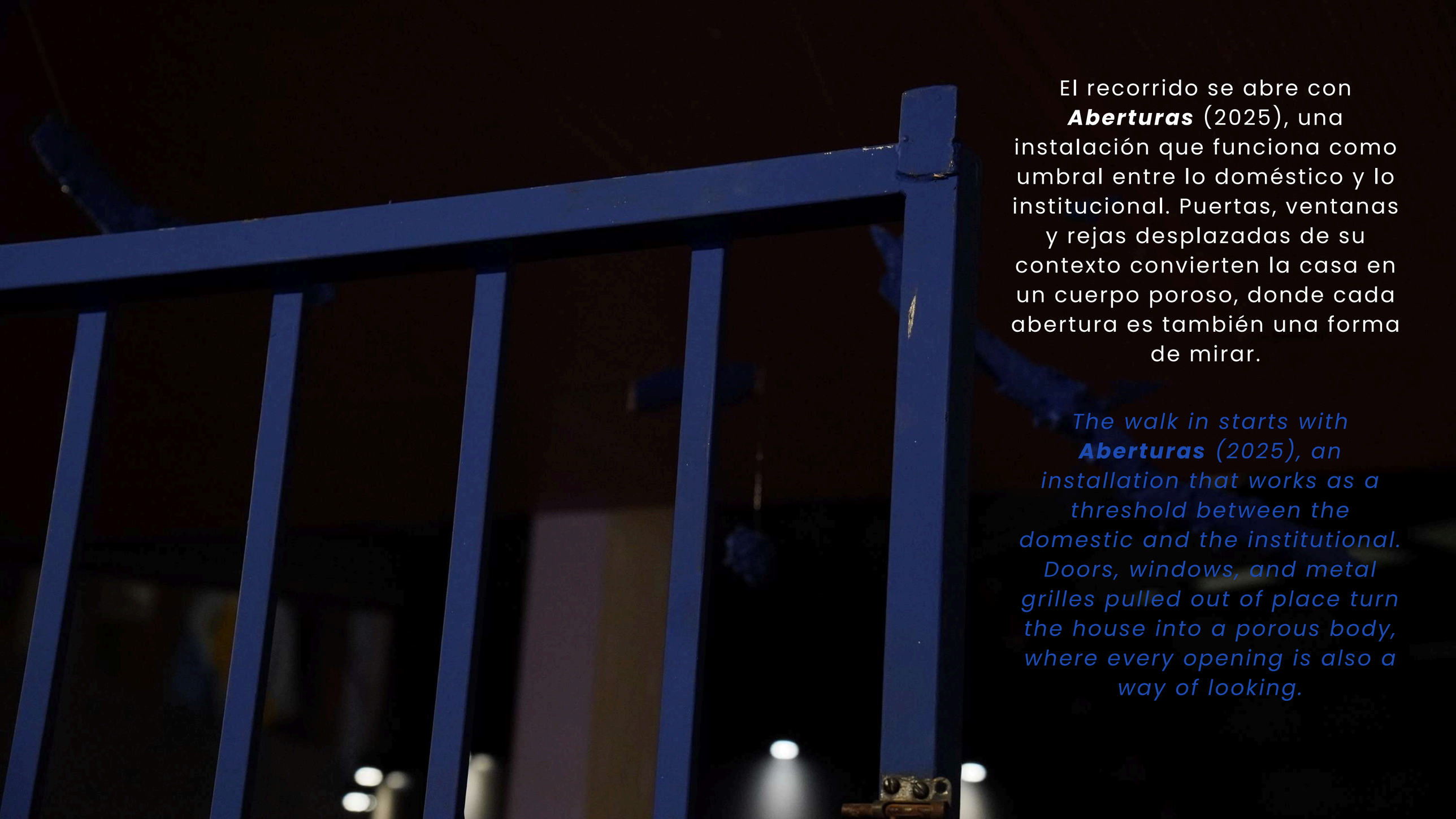

El recorrido se abre con ***Aberturas*** (2025), una instalación que funciona como umbral entre lo doméstico y lo institucional. Puertas, ventanas y rejas desplazadas de su contexto convierten la casa en un cuerpo poroso, donde cada abertura es también una forma de mirar.

The walk in starts with ***Aberturas*** *(2025), an installation that works as a threshold between the domestic and the institutional. Doors, windows, and metal grilles pulled out of place turn the house into a porous body, where every opening is also a way of looking.*

ENSAYO Para un ARCHIVO COLECTIVO ES UN RECORRIDO sobre FRAGMENTOS DE CASA, DE SUS RECUERDOS
POR ESO, NO SE TRATA de UNA CASA SINO de MUCHAS MEZCLADAS DE LAS CASAS VIVIDAS y LAS IMAGINADAS POR QUIENES FORMAMOS GRUPOS DE TRABAJO ARTÍSTICO EN LA CASA MUTANTE (2020-2025)
También de los que se DESPIERTEN en TU MEMORIA al PASAR POR ESTA EXPOSICIÓN.
CREEMOS que LA CASA es un "ARCHIVO VIVO" que AYUDA a PENSAR lo que HACEMOS en GRUPO; es UN LUGAR-ORIGEN DONDE APRENDEMOS a MIRAR, HABITAR, SOÑAR y CREAR entonces, como sugiere Bachelard (1957) es MUCHO MÁS que SOLO ARQUITECTURA es UNA "MATRIZ de SUBJETIVIDAD"
¡UN CRISOL INTIMO, UN CAMPO emocional y SIMBÓLICO COMPARTIDO un CUERPO de IMÁGENES DE HUELLAS y RESTOS QUE PRODUCEN UNA FORMA de MEMORIA UNIDA a la SENSIBILIDAD.
EL ESPACIO ÍNTIMO, PERSONAL Y COLECTIVO QUE SE ABRE CONTIENE TAMBIÉN NUESTRAS INFANCIAS SU HISTORIA SOCIAL y CULTURAL. ¿CÓMO ESAS DE NUESTRAS VIVENCIAS PERSONALES CREAN UNA HISTORIA de GRUPO?
Y SOBRE TODO: ¿QUÉ DEBATEN CON LA HISTORIA DE LA ÉPOCA Y de LAS CLASES SOCIALES?
¿QUÉ ES ESO QUE LES VUELVE COLECTIVOS, COMPROMETIDOS, DIFERENTES AFINES Y DESIGUALES?
Este CONJUNTO de OBRAS tienen UN NUEVO SENTIDO en el MUSEO y SON PARTE de UN ENSAYO GRUPAL que CREAMOS PARA COMPARTIR IDEAS SOBRE COMO VIVIMOS COMO HACEMOS OBRAS y Trabajamos el ARTE (AUNQUE MUCHAS PERSONAS), TÉCNICAS, DISCIPLINAS, ETC.
EN Cada RINCÓN DE ESTA Colectivamente CONSTRUIDA QUEREMOS CONTAR lo que PUEDE VENIR TRAZAR HORIZONTE para ABRIR NUEVAS CONVERSACIONES SOBRE la SENSIBILIDAD, EL PENSAMIENTO y EL TRABAJO COMUNITARIO.
AL ENTRAR ¿LEES LA HABITACIÓN?
README
ISABEL
¿PUEDE DEJAR UNAS TOSTADAS HECHAS ANTES DE IRSE? LOS CHICOS SALEN DE LA ESCUELA A LAS 5. NO HACE FALTA QUE LOS ESPERE, ELLOS SABEN CÓMO SE TREPAN A LA REJA Y ENTRAN, PERO TODAVÍA NO PUEDEN PRENDER LA HORNALLA SOLXS.
GRACIAS
ROMY

El **living** reúne pinturas producidas durante recitales, ensayos y grabaciones, junto a una **instalación sonora que reactiva el teléfono doméstico** como dispositivo de escucha íntima. La música aparece aquí como memoria compartida, escena cotidiana y fondo sonoro del estar juntxs.

*The **living room** brings together paintings made during gigs, rehearsals, and recording sessions, alongside a sound piece that brings the **domestic phone back as a device for intimate listening**. Music shows up here as shared memory, everyday scene, and background noise of being together.*

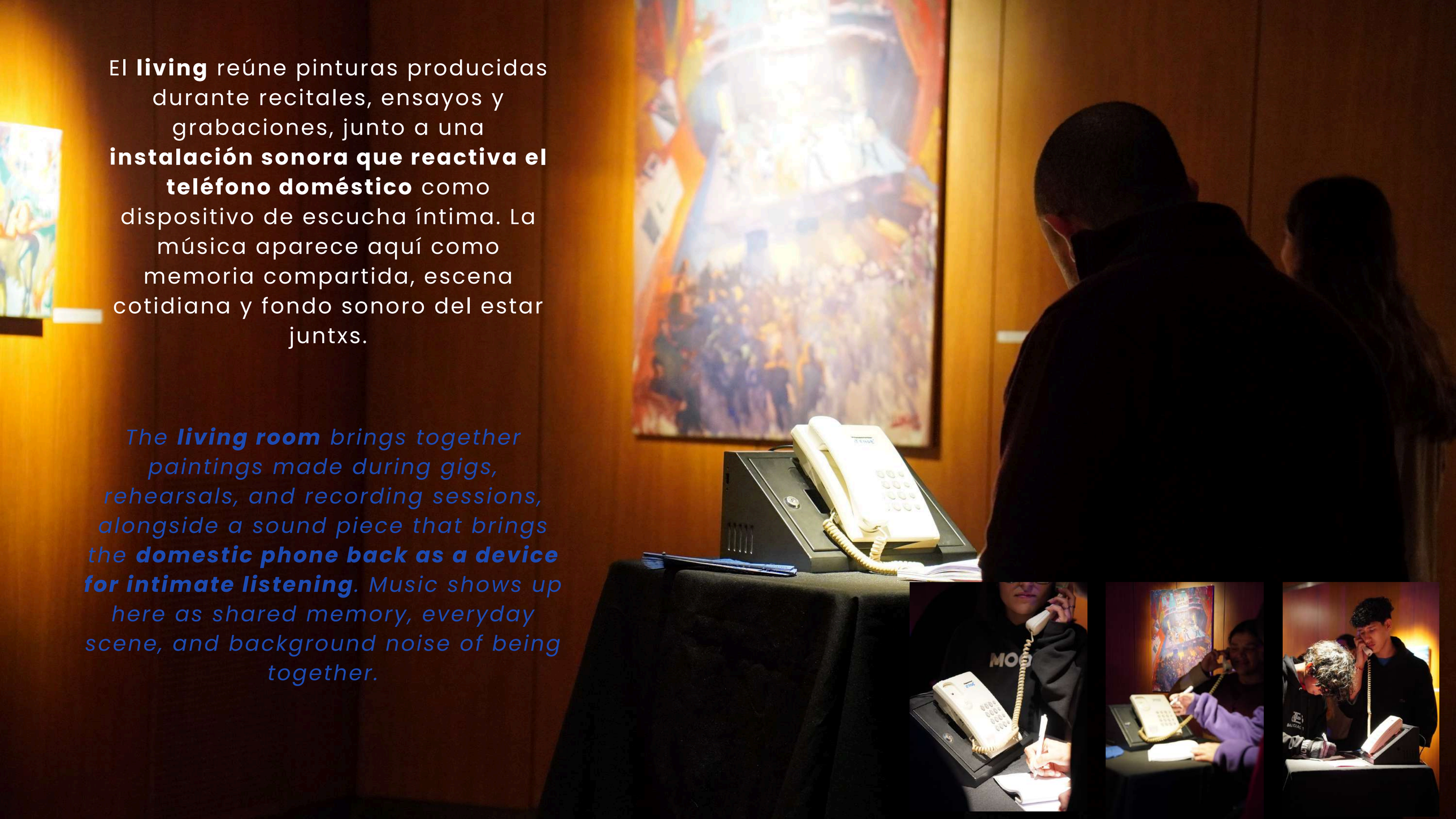

MAI
ZENA

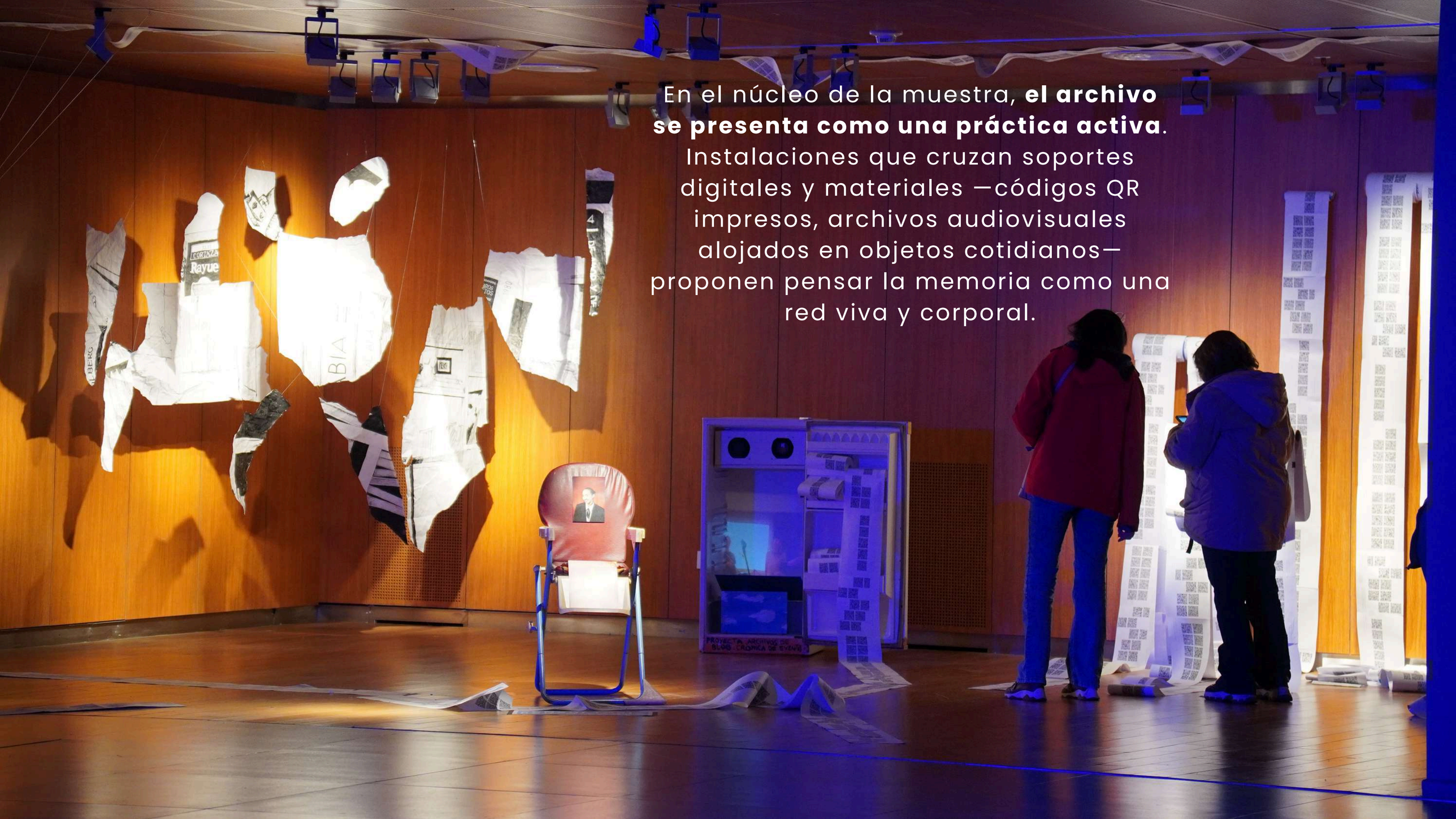

En el núcleo de la muestra, **el archivo se presenta como una práctica activa**. Instalaciones que cruzan soportes digitales y materiales —códigos QR impresos, archivos audiovisuales alojados en objetos cotidianos— proponen pensar la memoria como una red viva y corporal.

PROYECTA ARCHIVOS DE
BLOG - CRONICA DE EVENTOS

PROYECTA ARCHIVOS DE
BLOG - CRONICA DE EVENTOS

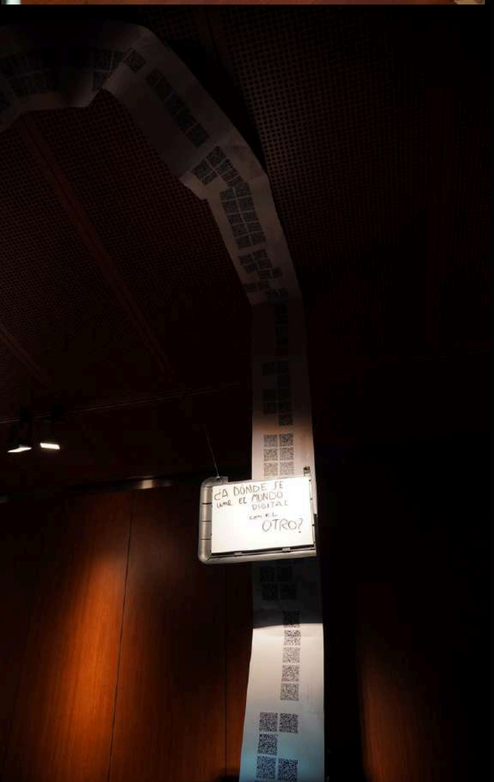
¿A DONDE SE
VAN EL MUNDO
DIGITAL
CON EL
OTRO?

Una **biblioteca dibujada**, construida a partir de fragmentos de escenografías anteriores, imagina el conocimiento como parcial y afectivo. En diálogo con ella, el **Interior burgués** confronta mobiliario doméstico y símbolos de poder, tensionando jerarquías de género y representación.

A drawn library, built from fragments of past scenographies, imagines knowledge as partial and affective. Next to it, the ***Bourgeois Interior*** *puts domestic furniture face to face with symbols of power, pushing questions around gender, hierarchy, and representation.*

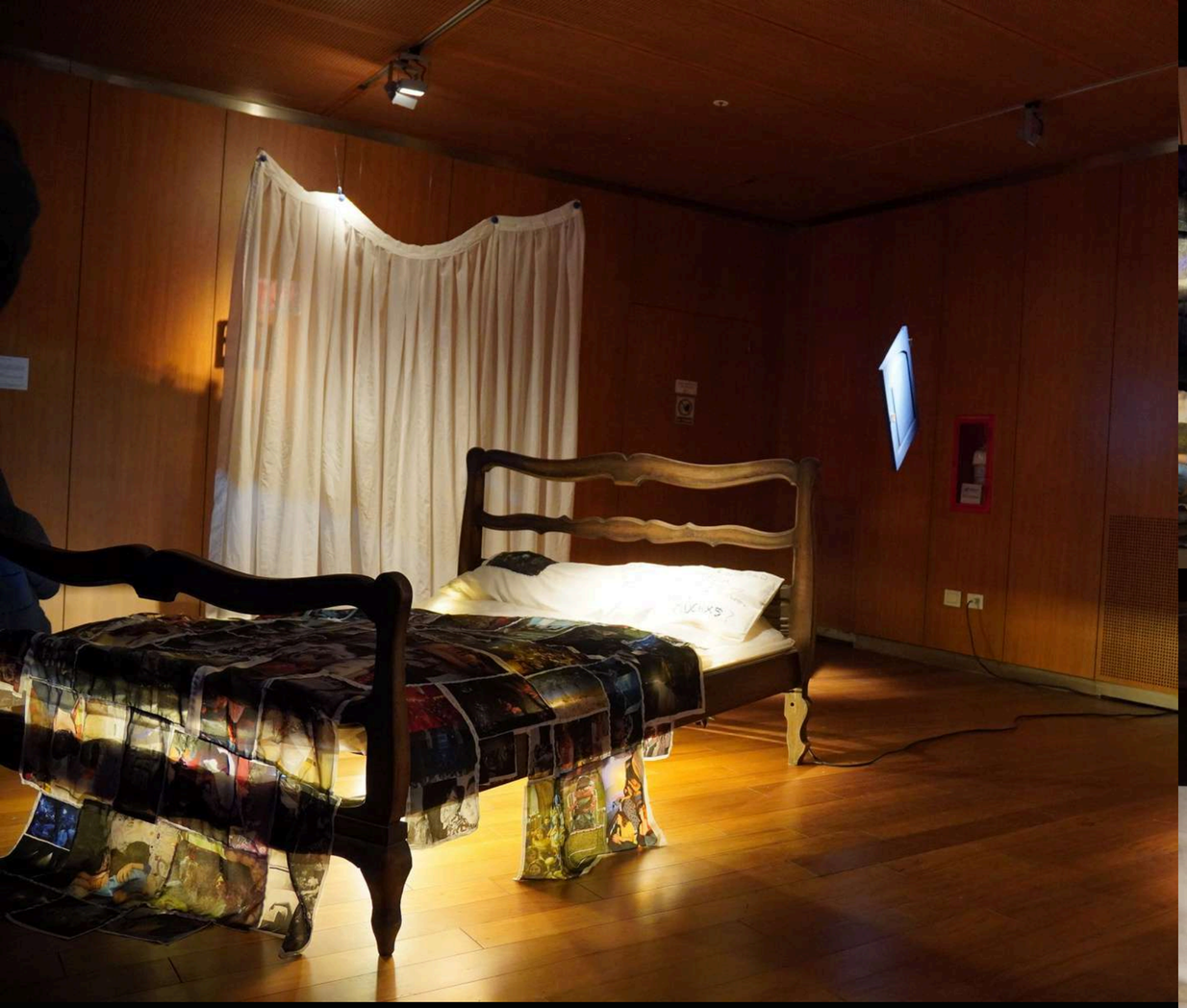

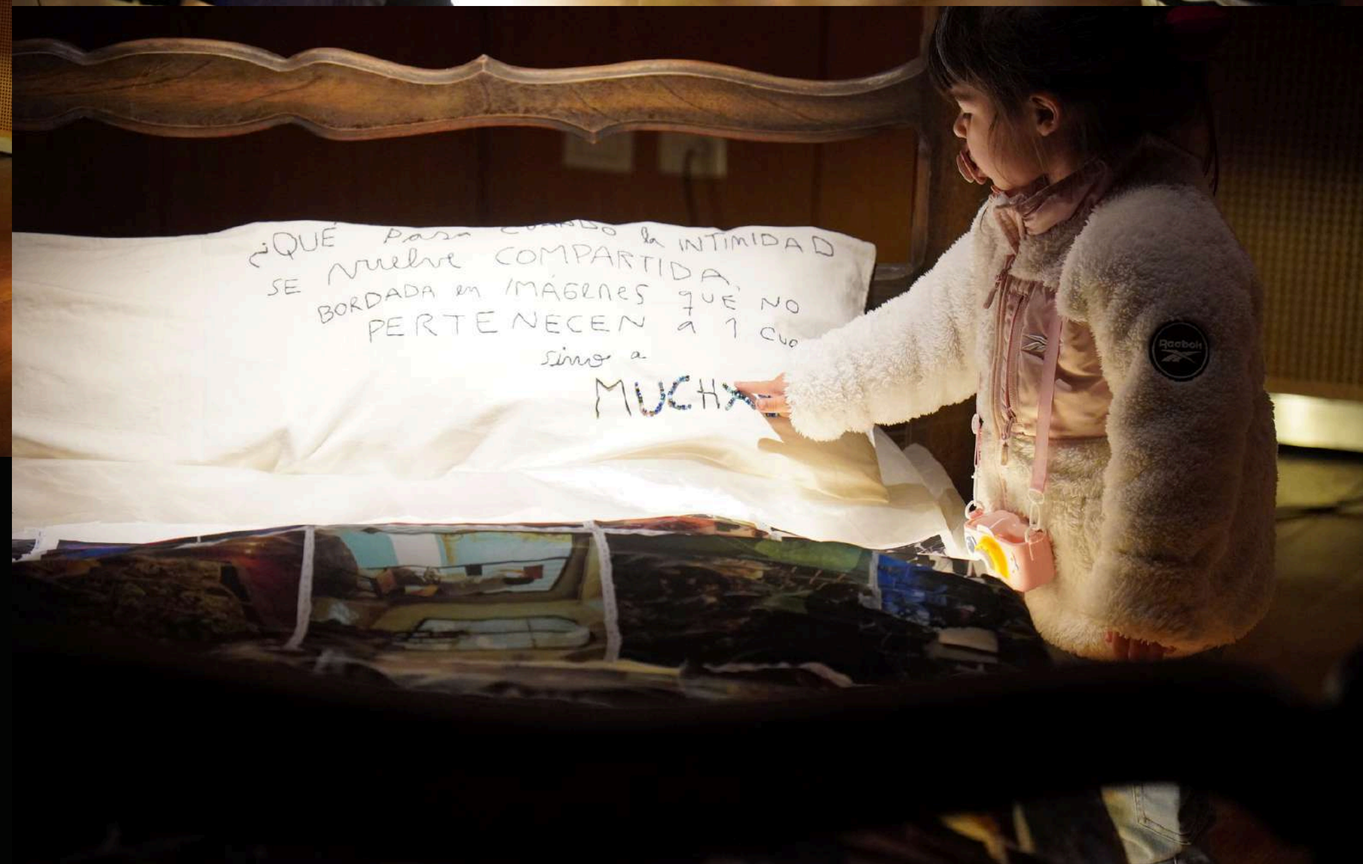

El recorrido avanza hacia **zonas de mayor intimidad**: la habitación como espacio de descanso, pensamiento y resistencia. Camas, fotografías bordadas, maquetas y mapas simbólicos exploran cómo los espacios personales se convierten en archivos de afectos y trabajo colectivo.

El lavadero reúne restos, vestuarios, dispositivos lumínicos y materiales en tránsito. Lo residual, lo inacabado y lo fuera de lugar aparece como parte del proceso creativo.

fragmentos de una escenografía urbana construida para una performance colectiva y una instalación de video feedback que devuelve al visitante su propia imagen, recordando que todo archivo es también un bucle.

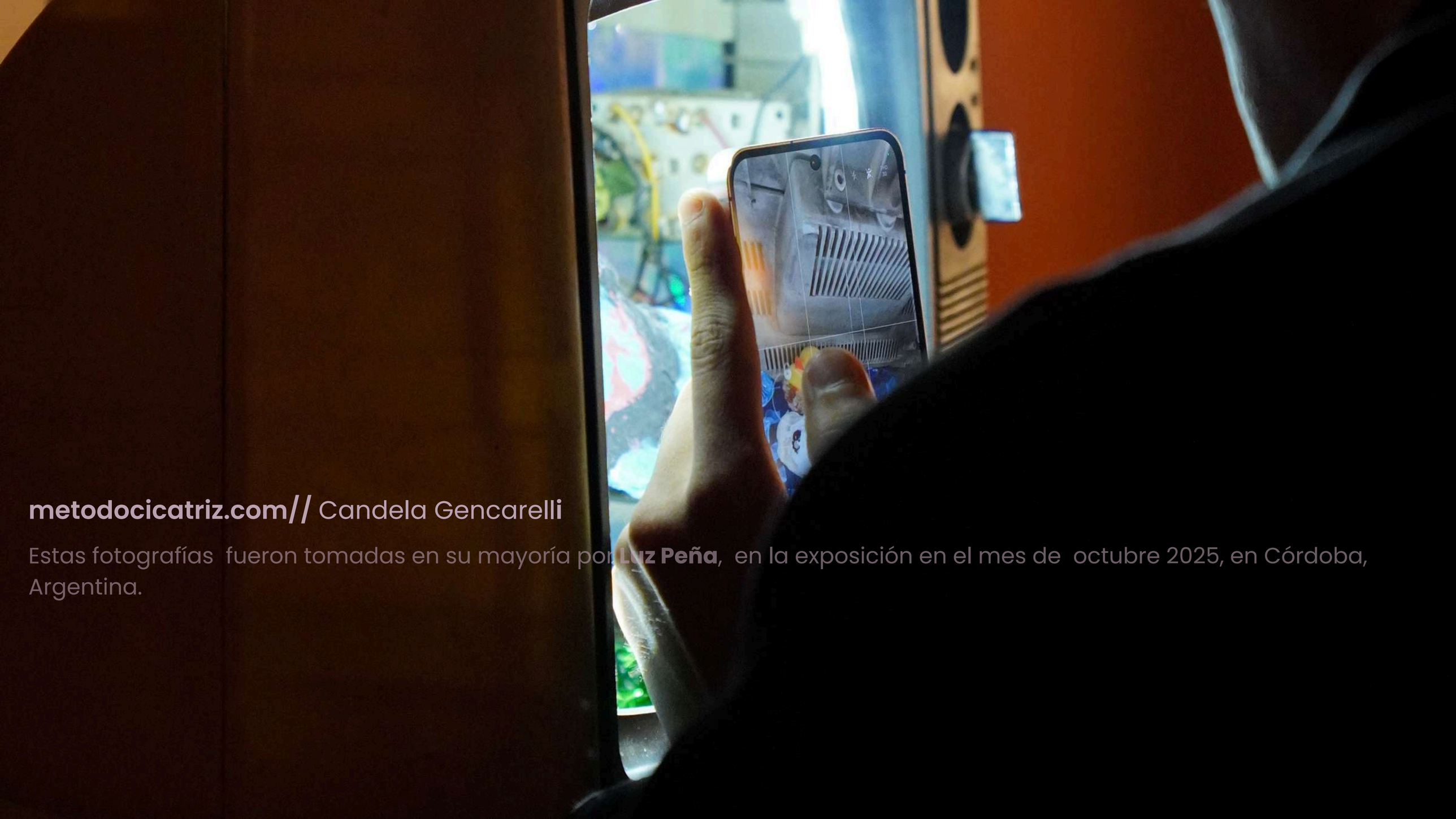

metodocicatriz.com// Candela Gencarelli

Estas fotografías fueron tomadas en su mayoría por **Luz Peña**, en la exposición en el mes de octubre 2025, en Córdoba, Argentina.